

УТВЕРЖДАЮ

Начальник

управления образования

администрации

Блгородского района

М.Д. Малышева

2015 г.



# ПАСПОРТ ДОСТУПНОСТИ

~ 3/2

объектов социальной инфраструктуры

УТВЕРЖДАЮ

Начальник  
управления образования  
администрации  
Блгородского района  
М.Д. Малышева  
2015 г.



# ПАСПОРТ ДОСТУПНОСТИ

№ 3/2

**объектов социальной инфраструктуры**

УТВЕРЖДАЮ

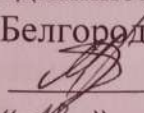
Начальник  
управления образования  
администрации  
Белгородского района  
 М.Д. Малышева  
« 18 » 11 2015 г.

**ПАСПОРТ ДОСТУПНОСТИ**  
**объекта социальной инфраструктуры (ОСИ)**  
**№ 3/2**

**1. Общие сведения об объекте**

- 1.1. Наименование (вид) объекта МОУ «Дубовская СОШ с углублённым изучением отдельных предметов»
- 1.2. Адрес объекта 308501 Белгородская область, Белгородский район, п. Дубовое, микрорайон «Улитка», квартал 1, 9
- 1.3. Сведения о размещении объекта:  
- отдельно стоящее здание 2 этажа, 5348,5 кв.м  
- наличие прилегающего земельного участка (да, нет); имеется 11254 кв.м
- 1.4. Год постройки здания 2014
- 1.5. Дата предстоящих плановых ремонтных работ: ежегодно  
сведения об организации, расположенной на объекте
- 1.6. Название организации (учреждения), (полное юридическое наименование – согласно Уставу, краткое наименование) муниципальное общеобразовательное учреждение «Дубовская средняя общеобразовательная школа Белгородского района Белгородской области с углублённым изучением отдельных предметов»
- 1.7. Юридический адрес организации (учреждения) 308501 Белгородская область, Белгородский район, п. Дубовое, ул. Ягодная, д., 3 А.
- 1.8. Основание для пользования объектом оперативное управление
- 1.9. Форма собственности (государственная, негосударственная) государственная
- 1.10. Территориальная принадлежность (федеральная, региональная, муниципальная) муниципальная

1.11. Вышестоящая организация (наименование) Управление образования администрации Белгородского района

1.12. Адрес вышестоящей организации, другие координаты 308519 Белгородская область, Белгородский район, п. Северный, ул. Олимпийская, 8Б

## 2. Характеристика деятельности организации на объекте (по обслуживанию населения)

2.1 Сфера деятельности (здравоохранение, образование, социальная защита, физическая культура и спорт, культура, связь и информация, транспорт, жилой фонд, потребительский рынок и сфера услуг, другое)

2.2 Виды оказываемых услуг образование

2.3 Форма оказания услуг: (на объекте, с длительным пребыванием, в т.ч. проживанием, на дому, дистанционно)

2.4 Категории обслуживаемого населения по возрасту: (дети, взрослые трудоспособного возраста, пожилые; все возрастные категории)

2.5 Категории обслуживаемых инвалидов: инвалиды, передвигающиеся на коляске, инвалиды с нарушениями опорно-двигательного аппарата; нарушениями зрения, нарушениями слуха, нарушениями умственного развития

2.6 Плановая мощность: посещаемость (количество обслуживаемых в день) 160, вместимость, пропускная способность 160

2.7 Участие в исполнении ИПР инвалида, ребенка-инвалида (да, нет)

## 3. Состояние доступности объекта

3.1 Путь следования к объекту пассажирским транспортом  
(описать маршрут движения с использованием пассажирского транспорта)  
Автобус № 111С

наличие адаптированного пассажирского транспорта к объекту автобус № 111С

3.2 Путь к объекту от ближайшей остановки пассажирского транспорта:

3.2.1 расстояние до объекта от остановки транспорта 100 м

3.2.2 время движения (пешком) 5 мин.

3.2.3 наличие выделенного от проезжей части пешеходного пути (да, нет),

3.2.4 Перекрестки: нерегулируемые; регулируемые, со звуковой сигнализацией, таймером; нет

3.2.5 Информация на пути следования к объекту: акустическая, тактильная, визуальная; нет

3.2.6 Перепады высоты на пути: есть, нет (описать подъем с проезжей части дороги на пешеходную дорожку)

Их обустройство для инвалидов на коляске: да, нет

3.3 Организация доступности объекта для инвалидов – форма обслуживания\*

№ n/n	Категория инвалидов (вид нарушения)	Вариант организации доступности объекта (формы обслуживания)*
1.	Все категории инвалидов и МГН	ДУ
	<i>в том числе инвалиды:</i>	
2	передвигающиеся на креслах-колясках	ВНД
3	с нарушениями опорно-двигательного аппарата	ДУ
4	с нарушениями зрения	ДУ
5	с нарушениями слуха	ДУ
6	с нарушениями умственного развития	ДУ

\* - указывается один из вариантов: «А», «Б», «ДУ», «ВНД»

### 3.4 Состояние доступности основных структурно-функциональных зон

№ п \п	Основные структурно-функциональные зоны	Состояние доступности, в том числе для основных категорий инвалидов**
1	Территория, прилегающая к зданию (участок)	ДУ
2	Вход (входы) в здание	ДУ
3	Путь (пути) движения внутри здания (в т.ч. пути эвакуации)	ДУ
4	Зона целевого назначения здания (целевого посещения объекта)	ДУ
5	Санитарно-гигиенические помещения	ДУ
6	Система информации и связи (на всех зонах)	ВНД
7	Пути движения к объекту (от остановки транспорта)	ДУ

\*\* Указывается: ДП-В - доступно полностью всем; ДП-И (К, О, С, Г, У) – доступно полностью избирательно (указать категории инвалидов); ДЧ-В - доступно частично всем; ДЧ-И (К, О, С, Г, У) – доступно частично избирательно (указать категории инвалидов); ДУ - доступно условно, ВНД – временно недоступно

**3.5. Итоговое заключение о состоянии доступности ОСИ: объект признан доступно условно**

## 4. Управленческое решение

#### 4.1. Рекомендации по адаптации основных структурных элементов объекта

№ № п \п	Основные структурно-функциональные зоны объекта	Рекомендации по адаптации объекта (вид работы)*
1	Территория, прилегающая к зданию (участок)	индивидуальное решение с ТСР, капитальный ремонт
2	Вход (входы) в здание	индивидуальное решение с ТСР, капитальный ремонт
3	Путь (пути) движения внутри здания (в т.ч. пути эвакуации)	индивидуальное решение с ТСР
4	Зона целевого назначения здания (целевого посещения объекта)	индивидуальное решение с ТСР
5	Санитарно-гигиенические помещения	капитальный ремонт
6	Система информации на объекте (на всех зонах)	индивидуальное решение с ТСР
7	Пути движения к объекту (от остановки транспорта)	индивидуальное решение с ТСР, капитальный ремонт
8	Все зоны и участки	индивидуальное решение с ТСР, капитальный ремонт

\*- указывается один из вариантов (видов работ): не нуждается; ремонт (текущий, капитальный); индивидуальное решение с ТСР; технические решения невозможны – организация альтернативной формы обслуживания

4.2. Период проведения работ не определен в рамках исполнения *постановления Правительства Белгородской области от 16. 12. 2013 № 523-пп «Об утверждении государственной программы Белгородской области «Социальная поддержка граждан в Белгородской области на 2014-2020 годы».*

(указывается наименование документа: программы, плана)

4.3 Ожидаемый результат (по состоянию доступности) после выполнения работ по адаптации полная доступность объекта (соответствие нормативным требованиям в проектировании и строительстве всех структурно-функциональных зон объекта)

Оценка результата исполнения программы, плана (по состоянию доступности) Доступно полностью всем

4.4. Для принятия решения требуется, не требуется (*нужное подчеркнуть*):

## Согласование

---

Имеется заключение уполномоченной организации о состоянии доступности объекта (наименование документа и выдавшей его организации, дата), нет

4.5. Информация размещена (обновлена) на Карте доступности субъекта Российской Федерации дата www.zhit-vmeste.ru 16.12.15г  
(наименование сайта, портала)

### 5. Особые отметки

Паспорт сформирован на основании:

1. Анкеты (информации об объекте) от « 18 » 11 2015 г.
2. Акта обследования объекта: № акта 1 от « 18 » 11 2015 г.
3. Решения Комиссии \_\_\_\_\_ от « 18 » 11 2015 г.



Утверждаю

Директор МОУ «Дубовская СОШ с углублённым изучением отдельных предметов»

В.В. Шатило

## АНКЕТА

(информация об объекте социальной инфраструктуры)  
К ПАСПОРТУ ДОСТУПНОСТИ ОСИ

№ 3/2

### 1. Общие сведения об объекте

- 1.1. Наименование (вид) объекта МОУ «Дубовская СОШ с углублённым изучением отдельных предметов»
- 1.2. Адрес объекта: 308501 Белгородская область, Белгородский район, п. Дубовое, микрорайон «Улитка», квартал 1,9
- 1.3. Сведения о размещении объекта:  
- отдельно стоящее здание 2 этажа, 5348,5 кв.м  
- наличие прилегающего земельного участка (да, нет); имеется 11254 кв.м
- 1.4. Год постройки здания 2014
- 1.5. Дата предстоящих плановых ремонтных работ: текущего ежегодно, сведения об организации, расположенной на объекте
- 1.6. Название организации (учреждения), (полное юридическое наименование – согласно Уставу, краткое наименование) муниципальное общеобразовательное учреждение «Дубовская средняя общеобразовательная школа Белгородского района Белгородской области с углублённым изучением отдельных предметов»
- 1.7. Юридический адрес: 308501 Белгородская область, Белгородский район, п. Дубовое, ул. Ягодная, д., 3 А.
- 1.8. Основание для пользования объектом оперативное управление
- 1.9. Форма собственности (государственная, негосударственная) государственная
- 1.10. Территориальная принадлежность (федеральная, региональная, муниципальная) муниципальная
- 1.11. Вышестоящая организация (наименование) Управление образования администрации Белгородского района
- 1.12. Адрес вышестоящей организации, другие координаты 308519 Белгородская область, Белгородский район, п. Северный, ул. Олимпийская, 8Б

### 2. Характеристика деятельности организации на объекте

(по обслуживанию населения)



- 2.1 Сфера деятельности (здравоохранение, образование, социальная защита, физическая культура и спорт, культура, связь и информация, транспорт, жилой фонд, потребительский рынок и сфера услуг, другое)
- 2.2 Виды оказываемых услуг образование
- 2.3 Форма оказания услуг: (на объекте, с длительным пребыванием, в т.ч. проживанием, на дому, дистанционно)
- 2.4 Категории обслуживаемого населения по возрасту: (дети, взрослые трудоспособного возраста, пожилые; все возрастные категории)
- 2.5 Категории обслуживаемых инвалидов: инвалиды, передвигающиеся на коляске, инвалиды с нарушениями опорно-двигательного аппарата; нарушениями зрения, нарушениями слуха, нарушениями умственного развития
- 2.6 Плановая мощность: посещаемость (количество обслуживаемых в день) 160, вместимость, пропускная способность 160
- 2.7 Участие в исполнении ИПР инвалида, ребенка-инвалида (да, нет)

### 3. Состояние доступности объекта для инвалидов и других маломобильных групп населения (МГН)

**3.1 Путь следования к объекту пассажирским транспортом**  
(описать маршрут движения с использованием пассажирского транспорта)  
Автобус № 111С  
наличие адаптированного пассажирского транспорта к объекту 111С

**3.2 Путь к объекту от ближайшей остановки пассажирского транспорта:**

- 3.2.1 расстояние до объекта от остановки транспорта 100 м
- 3.2.2 время движения (пешком) 5 мин
- 3.2.3 наличие выделенного от проезжей части пешеходного пути (да, нет),
- 3.2.4 Перекрестки: нерегулируемые; регулируемые, со звуковой сигнализацией, таймером; нет
- 3.2.5 Информация на пути следования к объекту: акустическая, тактильная, визуальная; нет
- 3.2.6 Перепады высоты на пути: есть, нет (описать подъем с проезжей части дороги на пешеходную дорожку)  
Их обустройство для инвалидов на коляске: да, нет ( \_\_\_\_\_ )

**3.3 Вариант организации доступности ОСИ (формы обслуживания)\* с учетом СП 35-101-2001**

№ п/п	Категория инвалидов (вид нарушения)	Вариант организации доступности объекта
1.	Все категории инвалидов и МГН	ДУ
	в том числе инвалиды:	

2	передвигающиеся на креслах-колясках	ВНД
3	с нарушениями опорно-двигательного аппарата	ДУ
4	с нарушениями зрения	ДУ
5	с нарушениями слуха	ДУ
6	с нарушениями умственного развития	ДУ

\* - указывается один из вариантов: «А», «Б», «ДУ», «ВНД»

#### 4. Управленческое решение (предложения по адаптации основных структурных элементов объекта)

№ п \п	Основные структурно-функциональные зоны объекта	Рекомендации по адаптации объекта (вид работы)*
1	Территория, прилегающая к зданию (участок)	индивидуальное решение с ТСР, капитальный ремонт
2	Вход (входы) в здание	индивидуальное решение с ТСР, капитальный ремонт
3	Путь (пути) движения внутри здания (в т.ч. пути эвакуации)	индивидуальное решение с ТСР
4	Зона целевого назначения (целевого посещения объекта)	индивидуальное решение с ТСР
5	Санитарно-гигиенические помещения	капитальный ремонт
6	Система информации на объекте (на всех зонах)	индивидуальное решение с ТСР
7	Пути движения к объекту (от остановки транспорта)	индивидуальное решение с ТСР, капитальный ремонт
8.	Все зоны и участки	индивидуальное решение с ТСР, капитальный ремонт

\*- указывается один из вариантов (видов работ): не нуждается; ремонт (текущий, капитальный); индивидуальное решение с ТСР; технические решения невозможны – организация альтернативной формы обслуживания

Размещение информации на Карте доступности субъекта Российской Федерации согласовано \_\_\_\_\_

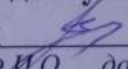
Директор  В.В.Шатилов 39-89-16  
(подпись, Ф.И.О., должность; координаты для связи  
уполномоченного представителя объекта)



**АКТ ОБСЛЕДОВАНИЯ  
объекта социальной инфраструктуры  
К ПАСПОРТУ ДОСТУПНОСТИ ОСИ**

№ 1/2

**Белгородский район  
Белгородской области**  
Наименование территориального  
образования субъекта РФ

« 18 » 11 2015 г.

**1. Общие сведения об объекте**

- 1.1. Наименование (вид) объекта - МОУ «Дубовская СОШ с углублённым изучением отдельных предметов»
- 1.2. Адрес объекта – 308501 Белгородская область, Белгородский район, п. Дубовое, микрорайон «Улитка», квартал 1, 9
- 1.3. Сведения о размещении объекта:  
- отдельно стоящее здание 2 этажа, 5348,5 кв.м  
- наличие прилегающего земельного участка: имеется 11254 кв.м  
Год постройки здания 2014
- 1.5. Дата предстоящих плановых ремонтных работ: текущего - ежегодно;
- 1.6. Название организации (учреждения), (полное юридическое наименование – согласно Уставу, краткое наименование) - муниципальное общеобразовательное учреждение «Дубовская средняя общеобразовательная школа Белгородского района Белгородской области с углублённым изучением отдельных предметов»
- 1.7. Юридический адрес организации (учреждения) - 308501 Белгородская область, Белгородский район, п. Дубовое, ул. Ягодная, д. 3 А

**2. Характеристика деятельности организации на объекте**

- 2.1 Дополнительная информация  
Сфера деятельности – образовательная

- 2.2 Виды оказываемых услуг – образовательные услуги.  
 2.3 Форма оказания услуг: на объекте  
 2.4 Категория обслуживаемого населения по возрасту: дети  
 2.5 Плановая мощность: посещаемость  
 2.6 Участие в исполнении ИПР инвалида, ребенка-инвалида да

### 3. Состояние доступности объекта

3.1 Путь следования к объекту пассажирским транспортом  
 (описать маршрут движения с использованием пассажирского транспорта)

Автобус № 111С

наличие адаптированного пассажирского транспорта к объекту автобус № 111С

3.2 Путь к объекту от ближайшей остановки пассажирского транспорта:

3.2.1 Расстояние до объекта от остановки транспорта 100 м

3.2.2 Время движения (пешком) 5 мин.

3.2.3 Наличие выделенного от проезжей части пешеходного пути (да, нет),

3.2.4 Перекрестки: нерегулируемые; регулируемые, со звуковой сигнализацией, таймером; нет

3.2.5 Информация на пути следования к объекту: акустическая, тактильная, визуальная; нет

3.2.6 Перепады высоты на пути: есть, нет (подъем с проезжей части дороги на пешеходную дорожку)

Их обустройство для инвалидов на коляске: да, нет

3.3 Организация доступности объекта для инвалидов – форма обслуживания\*

№ п/п	Категория инвалидов (вид нарушения)	Вариант организации доступности объекта (формы обслуживания)*
1.	Все категории инвалидов и МГН	ДУ
	<i>в том числе инвалиды:</i>	
2	передвигающиеся на креслах-колясках	ВНД
3	с нарушениями опорно-двигательного аппарата	ДУ
4	с нарушениями зрения	ДУ
5	с нарушениями слуха	ДУ
6	с нарушениями умственного развития	ДУ

\* - указывается один из вариантов: «А», «Б», «ДУ», «ВНД»

3.4 Состояние доступности основных структурно-функциональных зон

№ n/n	Основные структурно-функциональные зоны	Состояние доступности, в том числе для основных категорий инвалидов**
1	Территория, прилегающая к зданию (участок)	ДУ
2	Вход (входы) в здание	ДУ
3	Путь (пути) движения внутри здания (в т.ч. пути эвакуации)	ДУ
4	Зона целевого назначения здания (целевого посещения объекта)	ДУ
5	Санитарно-гигиенические помещения	ДУ
6	Система информации и связи (на всех зонах)	ВНД
7	Пути движения к объекту (от остановки транспорта)	ДУ

\*\* Указывается: ДП-В - доступно полностью всем; ДП-И (К, О, С, Г, У) – доступно полностью избирательно (указать категории инвалидов); ДЧ-В - доступно частично всем; ДЧ-И (К, О, С, Г, У) – доступно частично избирательно (указать категории инвалидов); ДУ - доступно условно, ВНД – временно недоступно

### **3.5. Итоговое заключение о состоянии доступности ОСИ: Объект признан доступно условно**

Для решения вопросов доступности для всех категорий инвалидов в качестве безусловно обязательных мер требуется, прежде всего, организовать оказание ситуационной помощи сотрудниками учреждения с закреплением функциональных обязанностей в должностных инструкциях, продумать и обозначить на схемах наиболее оптимальные пути движения к зоне целевого назначения и санитарно-гигиеническим помещениям.

Для обеспечения полной доступности объекта для инвалидов с умственными нарушениями необходимо оборудовать вход кнопкой вызова персонала.

Для обеспечения полной доступности объекта для инвалидов с патологией опорно-двигательного аппарата требуется установка нормативных поручней вдоль стен.

Для обеспечения условной доступности объекта для инвалидов с нарушениями слуха необходимо выделить специально оборудованные места с возможностью усиления звука.

Для обеспечения частичной доступности объекта для инвалидов, передвигающихся на креслах-колясках, приобретение ТСП (лестничехода) и оказание ситуационной помощи со стороны персонала.

Обеспечение доступности для инвалидов с нарушениями зрения на первом этапе может решаться путём оказания ситуационной помощи на

всех зонах, что обеспечит условную доступность объекта; при комплексном развитии системы информации на объекте с использованием контрастных цветовых и тактильных направляющих на всех путях движения, в т.ч. на прилегающей территории, дублировании основной информации рельефно-точечным шрифтом и акустической информацией может быть достигнута полная доступность объекта для инвалидов с нарушениями зрения.

#### 4. Управленческое решение

##### 4.1. Рекомендации по адаптации основных структурных элементов объекта

№ п/п	Основные структурно-функциональные зоны объекта	Рекомендации по адаптации объекта (вид работы)*
1	Территория, прилегающая к зданию (участок)	индивидуальное решение с ТСП, капитальный ремонт
2	Вход (входы) в здание	индивидуальное решение с ТСП, капитальный ремонт
3	Путь (пути) движения внутри здания (в т.ч. пути эвакуации)	индивидуальное решение с ТСП
4	Зона целевого назначения здания (целевого посещения объекта)	индивидуальное решение с ТСП
5	Санитарно-гигиенические помещения	капитальный ремонт
6	Система информации на объекте (на всех зонах)	индивидуальное решение с ТСП
7	Пути движения к объекту (от остановки транспорта)	индивидуальное решение с ТСП, капитальный ремонт
8	Все зоны и участки	индивидуальное решение с ТСП, капитальный ремонт

\* - указывается один из вариантов (видов работ): не нуждается; ремонт (текущий, капитальный); индивидуальное решение с ТСП; технические решения невозможны – организация альтернативной формы обслуживания

##### 4.2. Период проведения работ не определен

в рамках исполнения постановления Правительства Белгородской области от 16. 12. 2013 № 523-пп «Об утверждении государственной программы Белгородской области «Социальная поддержка граждан в Белгородской области на 2014-2020 годы».

4.3 Ожидаемый результат (по состоянию доступности) после выполнения работ по адаптации – основные структурно-функциональные зоны объекта доступны полностью всем группам инвалидов

Оценка результата исполнения программы, плана (по состоянию доступности) – доступно полностью всем

4.4. Для принятия решения требуется, не требуется (*нужное подчеркнуть*):

4.4.1. согласование на Комиссии

---

(наименование Комиссии по координации деятельности в сфере обеспечения доступной среды жизнедеятельности для инвалидов и других МГН)

4.4.2. согласование работ с надзорными органами (в сфере проектирования и строительства, архитектуры, охраны памятников, другое - указать)

---

4.4.3. техническая экспертиза;

4.4.4. согласование с вышестоящей организацией (собственником объекта);

4.4.5. согласование с общественными организациями инвалидов

\_\_\_\_\_;

4.4.6. другое – требуется дополнительное финансирование на проведение капитального ремонта

Имеется заключение уполномоченной организации о состоянии доступности объекта (наименование документа и выдавшей его организации, дата), прилагается - нет

4.7. Информация может быть размещена (обновлена) на Карте доступности субъекта РФ

www.zhit-vmeste.ru

(наименование сайта, портала)

## 5. Особые отметки

### ПРИЛОЖЕНИЯ:

Результаты обследования:

1. Территории, прилегающей к объекту
2. Входа (входов) в здание
3. Путей движения в здании
4. Зоны целевого назначения объекта
5. Санитарно-гигиенических помещений
6. Системы информации (и связи) на объекте

на 4 л.

на 4 л.

на 5 л.

на \_\_\_\_\_ л.

на 5 л.

на \_\_\_\_\_ л.

Результаты фотофиксации на объекте \_\_\_\_\_ на 18 л.

Поэтажные планы, паспорт БТИ \_\_\_\_\_ на 24 л.

Другое (в том числе дополнительная информация о путях движения к объекту)

Руководитель  
рабочей группы:

Кагановский Евгений по раб. с вет.  
и инв. Нерсисова И.В.  
Вед. спец. Ташаюнова М.А.  
Ин. спец. Мерамов М.И.

Директор МОУ «Дубовская СОШ  
с углублённым изучением  
отдельных предметов

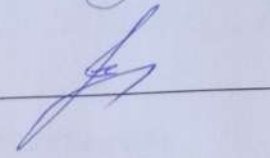
 В.В. Шатило

Члены рабочей группы:

Заведующая хозяйством

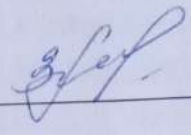
 И.А. Забровская

В том числе:

представители общественных  
организаций инвалидов

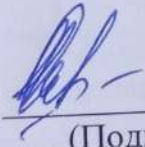
Председатель БМО ВОУ Савенко Н.С.  (Подпись)  
(Должность, Ф.И.О.)

\_\_\_\_\_  
(Должность, Ф.И.О.) (Подпись)

представители организации,  
расположенной на объекте

\_\_\_\_\_  
(Должность, Ф.И.О.) (Подпись)

\_\_\_\_\_  
(Должность, Ф.И.О.) (Подпись)

Управленческое решение согласовано « 18 » 11 2015 г.  
(протокол № \_\_\_\_\_)

Комиссией  
(название) по координации деят-ти по формированию  
доступной среды учреждений для инвалидов  
и др. маломоб-к групп населения



Приложение 1  
к Акту обследования ОСИ к паспорту  
доступности ОСИ

№ \_\_\_\_\_  
от «18» \_\_\_\_\_ 11 2015 г.

**I Результаты обследования:**

**1. Территории, прилегающей к зданию (участка)**

МОУ «Дубовская СОШ с углубленным изучением отдельных предметов»

Белгородская область, Белгородский район, п. Дубовое, микрорайон

«Улитка», квартал 1, 9

Наименование объекта, адрес

№ п/п	Наименование функционально-планировочного элемента	Наличие элемента			Выявленные нарушения и замечания		Работы по адаптации объектов	
		есть/нет	№ на плане	№ фото	Содержание	Значимо для инвалида (категория)	Содержание	Виды работ
1.1	Вход (входы) на территорию	Есть		2; 8	На входе ступеньки	все категории		Кап. рем.
1.2	Путь (пути) движения на территории	Есть		6; 7; 8	Тротуарная плитка	все категории		
1.3	Лестница (наружная)	Есть						
1.4	Пандус (наружный)	нет						
1.5	Автостоянка и парковка	Есть			Нет мест для автостоянки инвалидов		Оборудовать места для парковки инвалидов	Индивидуальные решения с ТСР
	ОБЩИЕ требования к зоне							

## II Заключение по зоне:

Наименование структурно-функциональной зоны	Состояние доступности* (к пункту 3.4 Акта обследования ОСИ)	Приложение		Рекомендации по адаптации (вид работы)** к пункту 4.1 Акта обследования ОСИ
		№ на плане	№ фото	
Территории, прилегающей к зданию (участка)	ДУ			Индивидуальные решения с ТСР, капитальный ремонт

\* указывается: ДП-В - доступно полностью всем; ДП-И (К, О, С, Г, У) – доступно полностью избирательно (указать категории инвалидов); ДЧ-В - доступно частично всем; ДЧ-И (К, О, С, Г, У) – доступно частично избирательно (указать категории инвалидов); ДУ - доступно условно, ВНД - недоступно

\*\*указывается один из вариантов: не нуждается; ремонт (текущий, капитальный); индивидуальное решение с ТСР; технические решения невозможны – организация альтернативной формы обслуживания

Комментарий к заключению: Объект признан доступно условно

Приложение 2  
к Акту обследования ОСИ к паспорту  
доступности ОСИ

№ \_\_\_\_\_  
от « 18 » \_\_\_\_\_ 11 \_\_\_\_\_ 2015 г.

**I Результаты обследования:**

**2. Входа (входов) в здание**

МОУ «Дубовская СОШ с углубленным изучением отдельных предметов»

Белгородская область, Белгородский район, п. Дубовое, микрорайон

«Улитка», квартал 1,9

Наименование объекта, адрес

№ п/п	Наименование функционально-планировочного элемента	Наличие элемента			Выявленные нарушения и замечания		Работы по адаптации объектов	
		есть/нет	№ на плане	№ фото	Содержание	Значимо для инвалида (категория)	Содержание	Виды работ
2.1	Лестница (наружная)	Есть		1,4	Лестницы с поручнями	Все категории		
2.2	Пандус (наружный)	Есть		3	Здание начальной школы-скошенный подъем. Здание детского сада-ступеньки	К	Оборудование пандуса в детском саду	Индивидуальные решения с ТСР, кап.ремонт
2.3	Входная площадка (перед дверью)	Есть		1,4				
2.4	Дверь (входная)	Есть		1,4				
2.5	Тамбур	Есть		9				
	ОБЩИЕ требования к зоне							

## II Заключение по зоне:

Наименование структурно-функциональной зоны	Состояние доступности* (к пункту 3.4 Акта обследования ОСИ)	Приложение		Рекомендации по адаптации (вид работы)** к пункту 4.1 Акта обследования ОСИ
		№ на плане	№ фото	
Входа (входов) в здание	ДУ		1;4	Индивидуальные решения с ТСП, капитальный ремонт

\* указывается: ДП-В - доступно полностью всем; ДП-И (К, О, С, Г, У) – доступно полностью избирательно (указать категории инвалидов); ДЧ-В - доступно частично всем; ДЧ-И (К, О, С, Г, У) – доступно частично избирательно (указать категории инвалидов); ДУ - доступно условно, ВНД - недоступно

\*\*указывается один из вариантов: не нуждается; ремонт (текущий, капитальный); индивидуальное решение с ТСП; технические решения невозможны – организация альтернативной формы обслуживания

Комментарий к заключению: Объект признан доступно условно

Приложение 3  
к Акту обследования ОСИ к паспорту  
доступности ОСИ

№ \_\_\_\_\_  
от « 18 » 11 2015 г.

**I Результаты обследования:**

**3. Пути (путей) движения внутри здания (в т.ч. путей эвакуации)**

МОУ «Дубовская СОШ с углубленным изучением отдельных предметов»

Белгородская область, Белгородский район, п. Дубовое, микрорайон

«Улитка», квартал 1, 9

Наименование объекта, адрес

№ п/п	Наименование функционально-планировочного элемента	Наличие элемента			Выявленные нарушения и замечания		Работы по адаптации объектов	
		есть/нет	№ на плане	№ фото	Содержание	Значимо для инвалида (категория)	Содержание	Виды работ
3.1	Коридор (вестибюль, зона ожидания, галерея, балкон)	есть		9				Не нуждается
3.2	Лестница (внутри здания)	есть		12; 13	поручни без тактильного оповещения	Все категории	Оборудовать лестничные пролеты тактильным оповещением	Индивидуальное решение с ТСР
3.3	Пандус (внутри здания)	нет						
3.4	Лифт пассажирский (или подъемник)	нет						
3.5	Дверь	есть		11; 13				
3.6	Пути эвакуации (в т.ч. зоны безопасности)	есть		9; 10, 11		Все категории		Не нуждается
	ОБЩИЕ требования к зоне							

## II Заключение по зоне:

Наименование структурно-функциональной зоны	Состояние доступности* (к пункту 3.4 Акта обследования ОСИ)	Приложение		Рекомендации по адаптации (вид работы)** к пункту 4.1 Акта обследования ОСИ
		№ на плане	№ фото	
Пути (путей) движения внутри здания (в т.ч. путей эвакуации)	ДУ		10; 11	Индивидуальные решения с ТСР

\* указывается: ДП-В - доступно полностью всем; ДП-И (К, О, С, Г, У) – доступно полностью избирательно (указать категории инвалидов); ДЧ-В - доступно частично всем; ДЧ-И (К, О, С, Г, У) – доступно частично избирательно (указать категории инвалидов); ДУ - доступно условно, ВНД - недоступно

\*\* указывается один из вариантов: не нуждается; ремонт (текущий, капитальный); индивидуальное решение с ТСР; технические решения невозможны – организация альтернативной формы обслуживания

Комментарий к заключению: объект признан доступно условно

**I Результаты обследования:**

**4. Зоны целевого назначения здания (целевого посещения объекта)**

**Вариант I – зона обслуживания инвалидов**

МОУ «Дубовская СОШ с углубленным изучением отдельных предметов»

Белгородская область, Белгородский район, п. Дубовое, микрорайон

«Улитка», квартал 1, 9

Наименование объекта, адрес

№ п/п	Наименование функционально-планировочного элемента	Наличие элемента			Выявленные нарушения и замечания		Работы по адаптации объектов	
		есть/ нет	№ на плане	№ фото	Содержание	Значимо для инвалида (категория)	Содержание	Виды работ
4.1	Кабинетная форма обслуживания	есть				Все категории	Выделение индивидуально рабочего места для инвалида	Индивидуальные решения с ТСР
4.2	Зальная форма обслуживания	есть			Актový зал на 40	Все категории	необходимо выделить специально оборудованные места с возможностью усиления звука	Индивидуальные решения с ТСР
4.3	Прилавочная форма обслуживания	нет						
4.4	Форма обслуживания с перемещением по маршруту	есть			Перемещение по коридорам	Все категории	обозначить на схемах наиболее оптимальные пути движения к зоне целевого назначения	Индивидуальные решения с ТСР
4.5	Кабинет индивидуального обслуживания	нет						
	ОБЩИЕ требования к зоне							

## II Заключение по зоне:

Наименование структурно-функциональной зоны	Состояние доступности* (к пункту 3.4 Акта обследования ОСИ)	Приложение		Рекомендации по адаптации (вид работы)** к пункту 4.1 Акта обследования ОСИ
		№ на плане	№ фото	
<b>Зоны целевого назначения здания</b>	ДУ			Индивидуальные решения с ТСР

\* указывается: ДП-В - доступно полностью всем; ДП-И (К, О, С, Г, У) – доступно полностью избирательно (указать категории инвалидов); ДЧ-В - доступно частично всем; ДЧ-И (К, О, С, Г, У) – доступно частично избирательно (указать категории инвалидов); ДУ - доступно условно, ВНД - недоступно

\*\*указывается один из вариантов: не нуждается; ремонт (текущий, капитальный); индивидуальное решение с ТСР; технические решения невозможны – организация альтернативной формы обслуживания

Комментарий к заключению: объект признан доступно условно



I Результаты обследования:

5. Санитарно-гигиенических помещений

МОУ «Дубовская СОШ с углубленным изучением отдельных предметов»

Белгородская область, Белгородский район, п. Дубовое, микрорайон

«Улитка», квартал 1, 9

Наименование объекта, адрес

№ функционально-п/п планировочного элемента	Наименование элемента	Наличие элемента			Выявленные нарушения и замечания		Работы по адаптации объектов	
		есть/ нет	№ на плане	№ фото	Содержание	Значимо для инвалида (категория)	Содержание	Виды работ
5.1	Туалетная комната	есть		14; 17; 18	Сан.узел не приспособлен для использования ребенком-инвалидом на коляске	Ve категории	Оборудование кабины для ребенка-инвалида	Капитальный ремонт
5.2	Душевая/ ванная комната	есть		15; 16				
5.3	Бытовая комната (гардеробная)	есть						
	ОБЩИЕ требования к зоне							

## II Заключение по зоне:

Наименование структурно-функциональной зоны	Состояние доступности* (к пункту 3.4 Акта обследования ОСИ)	Приложение		Рекомендации по адаптации (вид работы)** к пункту 4.1 Акта обследования ОСИ
		№ на плане	№ фото	
Санитарно-гигиенические помещения	ДУ		15; 16; 17; 18	Капитальный ремонт

\* указывается: ДП-В - доступно полностью всем; ДП-И (К, О, С, Г, У) – доступно полностью избирательно (указать категории инвалидов); ДЧ-В - доступно частично всем; ДЧ-И (К, О, С, Г, У) – доступно частично избирательно (указать категории инвалидов); ДУ - доступно условно, ВНД - недоступно

\*\*указывается один из вариантов: не нуждается; ремонт (текущий, капитальный); индивидуальное решение с ТСП; технические решения невозможны – организация альтернативной формы обслуживания

Комментарий к заключению: объект признан доступен условно

Приложение 6  
к Акту обследования ОСИ к паспорту  
доступности ОСИ

№ \_\_\_\_\_  
от « 18 » \_\_\_\_\_ 11 20 15 г.

**I Результаты обследования:**

**6. Системы информации на объекте**

МОУ «Дубовская СОШ с углубленным изучением отдельных предметов»

Белгородская область, Белгородский район, п. Дубово-микрорайон

«Улитка», квартал 1, 9

Наименование объекта, адрес

№ п/п	Наименование функционально-планировочного элемента	Наличие элемента			Выявленные нарушения и замечания		Работы по адаптации объектов	
		есть/нет	№ на плане	№ фото	Содержание	Значимо для инвалида (категория)	Содержание	Виды работ
6.1	Визуальные средства	нет			Отсутствуют визуальные средства	С	Оборудовать кабинеты и коридоры средствами визуального оповещения	Индивидуальные решения с ТСР
6.2	Акустические средства	нет			Отсутствуют акустические средства	Г	Оборудовать кабинеты и коридоры акустическими средствами	Индивидуальные решения с ТСР
6.3	Тактильные средства	нет			Отсутствуют тактильные средства	С	Оборудовать кабинеты и коридоры средствами тактильного оповещения	Индивидуальные решения с ТСР
	ОБЩИЕ требования к зоне							

**II Заключение по зоне:**

Наименование структурно-функциональной зоны	Состояние доступности* (к пункту 3.4 Акта обследования ОСИ)	Приложение		Рекомендации по адаптации (вид работы)** к пункту 4.1 Акта обследования ОСИ
		№ на плане	№ фото	

Системы информации на объекте	ВНД		Индивидуальные решения с ТСП
-------------------------------	-----	--	------------------------------

\* указывается: ДП-В - доступно полностью всем; ДП-И (К, О, С, Г, У) – доступно полностью избирательно (указать категории инвалидов); ДЧ-В - доступно частично всем; ДЧ-И (К, О, С, Г, У) – доступно частично избирательно (указать категории инвалидов); ДУ - доступно условно, ВНД - недоступно

\*\*указывается один из вариантов: не нуждается; ремонт (текущий, капитальный); индивидуальное решение с ТСП; технические решения невозможны – организация альтернативной формы обслуживания

Комментарий к заключению: объект признан временно недоступным

№1



№2



29



80

№5

14

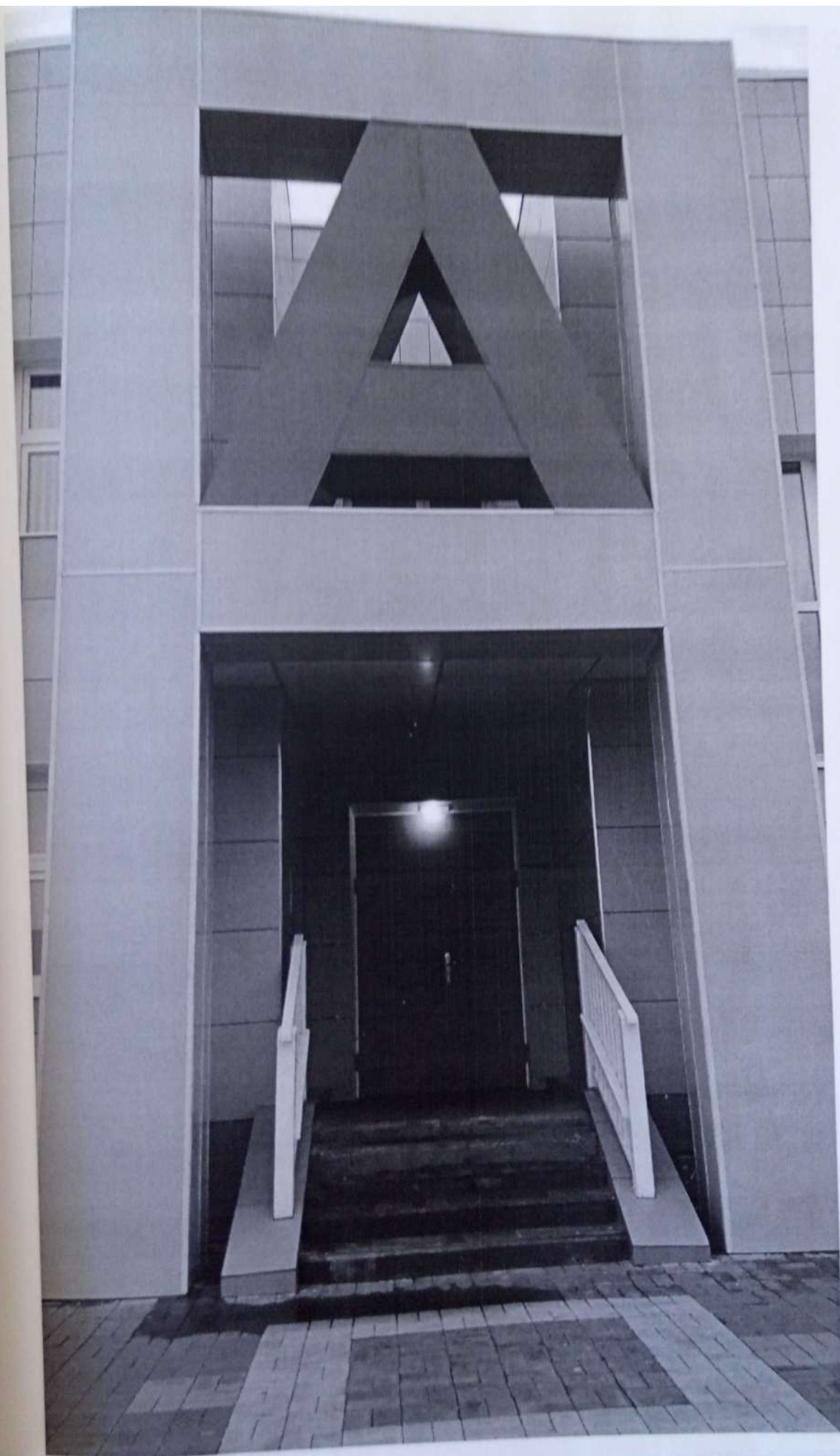

31



№5

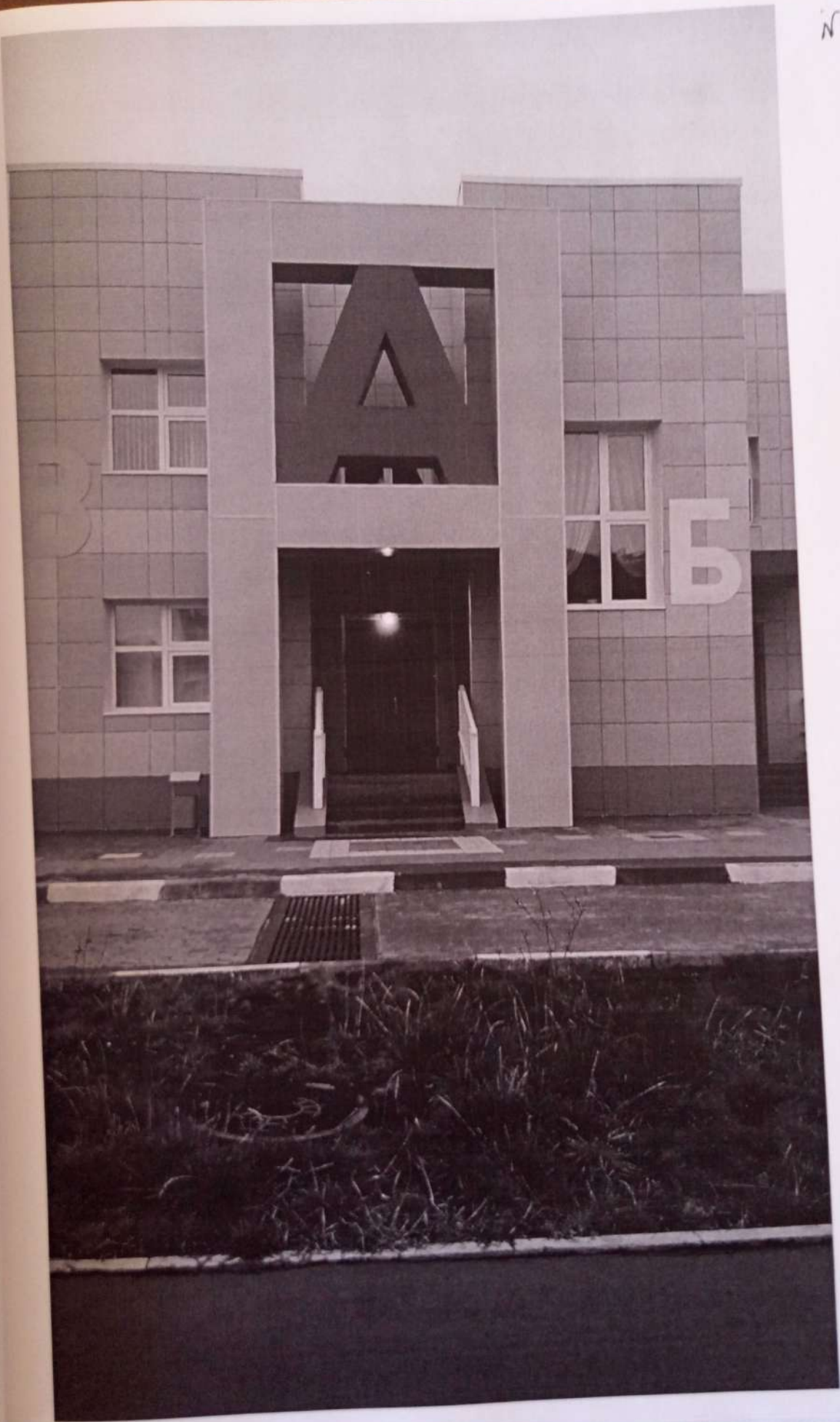

52



33

№6



18



35

**ВЫХОД**



№10

**ВЫХОД**



**ЗАПАСНЫЙ  
ВЫХОД**



N 11



N 12





N13

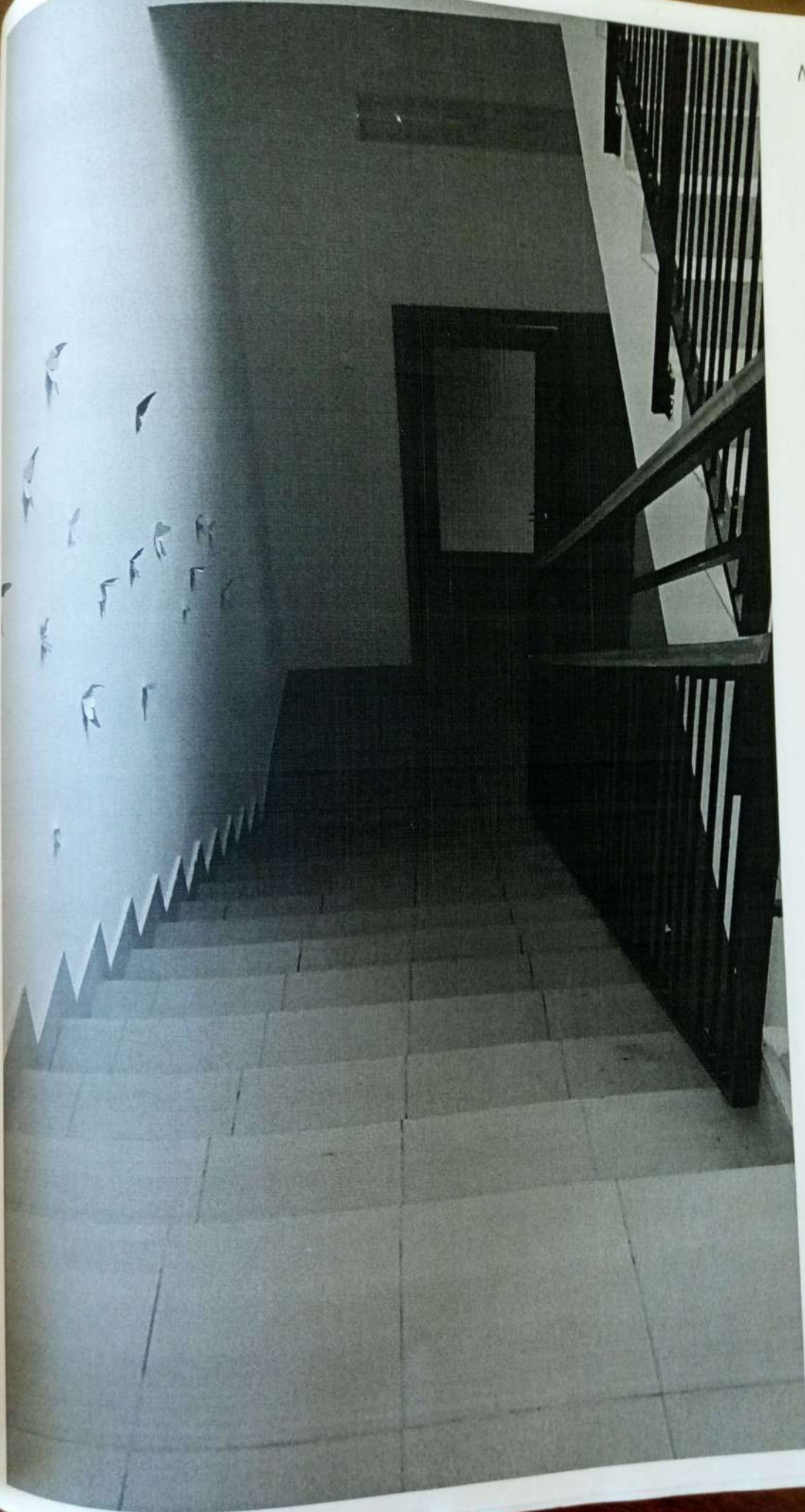



41

42

N15

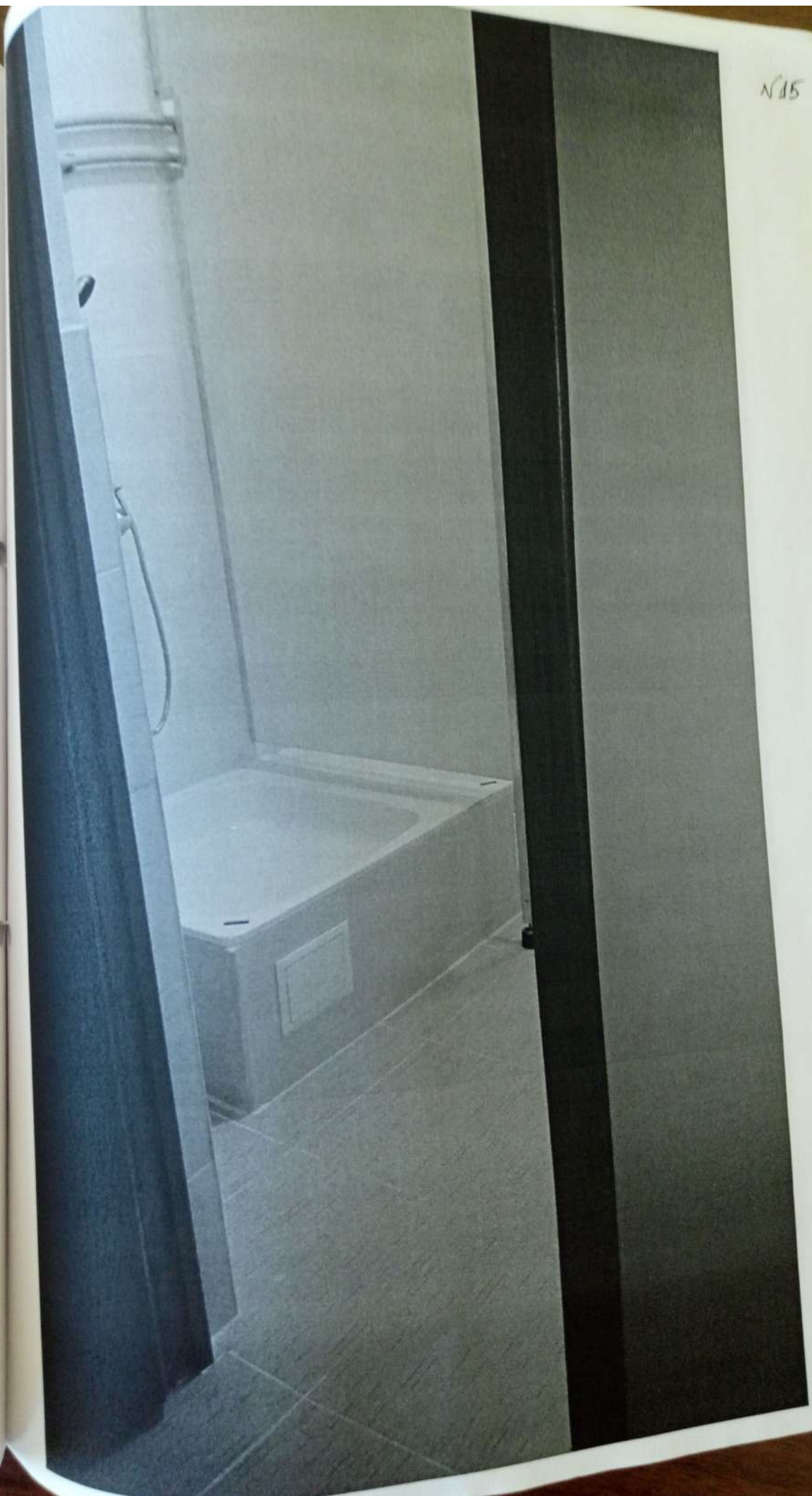

42

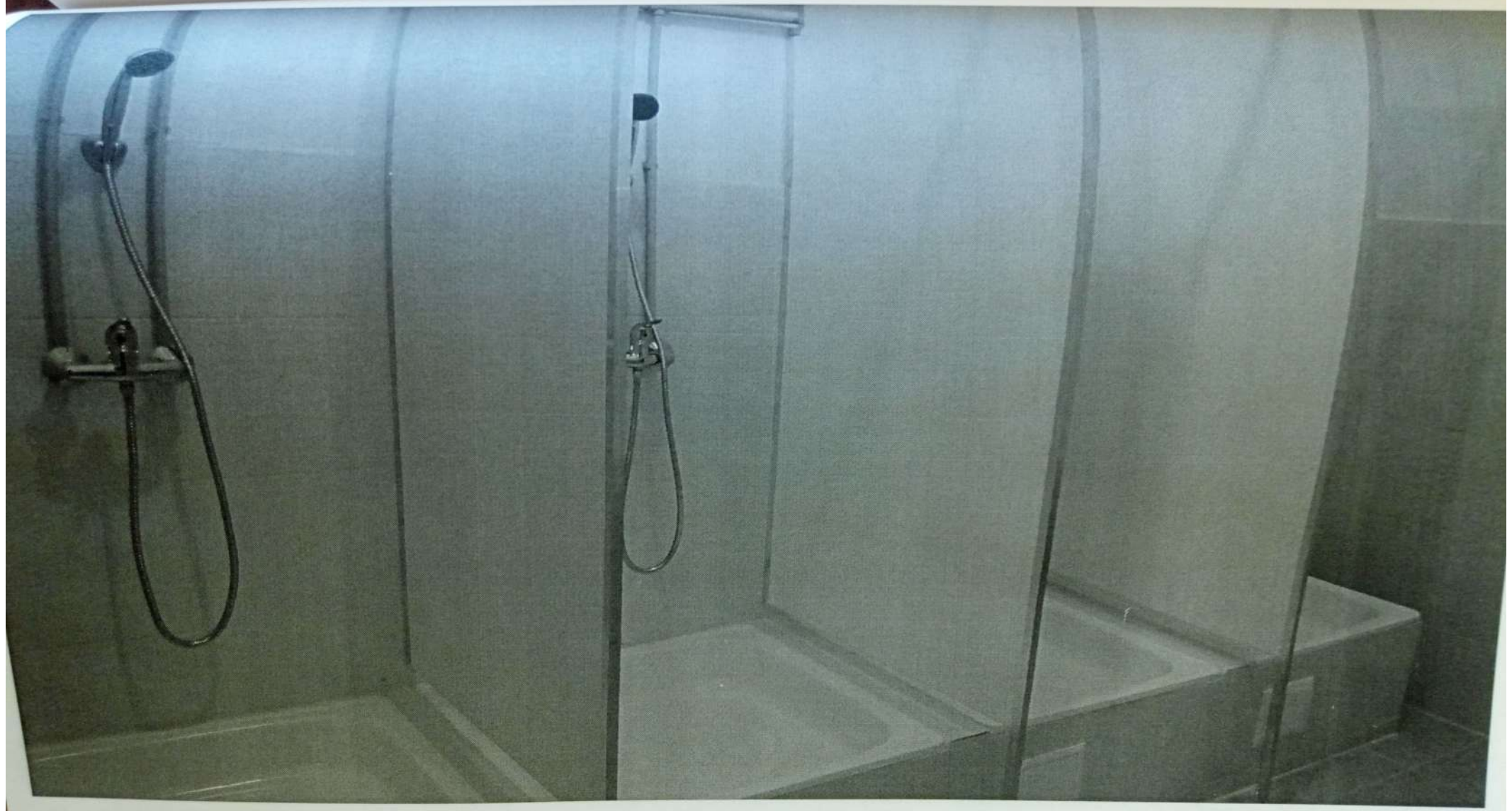

43

9FY

514



514



15

N18

Белгородская область  
Белгородский р-н.  
п. Дубовое

## ТЕХНИЧЕСКИЙ ПАСПОРТ

помещение  
Нежилое помещение "детский сад на 80 мест"  
микрорайон "Улитка" кварт. №1 дом 9 (Лит. А)  
(местоположение объекта учета)

инвентарный номер	44856
в реестре государственного фонда	
инвентарный номер	

Паспорт составлен по состоянию на << 15 >> Июль 2014 г.  
(указывается дата обследования объекта учета)

Иные сведения

Назначение Нежилое помещение "детский сад на 80 мест"

Классификация нежилое

Использование по назначению

Иные сведения

Расчет площади и объемов основной и отдельных частей строения и пристроек

Наименование	Формулы для подсчета площадей по наружному обмеру	Площадь (кв. м)	Высота (м)	Объем (куб. м)
Нежилое помещение "детский сад на 80 мест" - 1 этаж	$13.68 \cdot 6.82 + 23.04 \cdot 8.97 - 5.09 \cdot 8.67 + 22.22 \cdot 16.22 + 6.77 \cdot 1.80 + 3.36 \cdot 16.74 + 6.65 \cdot 14.58 + 3.86 \cdot 1.79 + 2.24 \cdot 0.93 + 3.91 \cdot 10.20 - 2.09 \cdot 2.24 + (0.59 \cdot 1.17 + 9.16 \cdot 29.29 + 4.67 \cdot 12.32 + 3.32 \cdot 3.13 + 1.63 \cdot 9.49 + 3.14 \cdot 1.63 \cdot 1.52/4)$	1 180,2	3.63	4 284
Нежилое помещение "детский сад на 80 мест" - 2 этаж	$13.68 \cdot 6.82 + 23.04 \cdot 8.97 - 5.09 \cdot 8.67 + 22.22 \cdot 16.22 + 6.77 \cdot 1.80 + 3.36 \cdot 16.74 + 6.65 \cdot 14.58 + 3.86 \cdot 1.79 + 3.91 \cdot 10.20 - 2.09 \cdot 2.24$	823,7	3.6	2 965
Нежилое помещение "детский сад на 80 мест" - подвал	$13.68 \cdot 6.82 + 23.04 \cdot 8.97 - 5.09 \cdot 8.67 + 22.22 \cdot 16.22 + 6.77 \cdot 1.80 + 3.36 \cdot 16.74 + 6.65 \cdot 14.58 + 3.86 \cdot 1.79 + 2.24 \cdot 0.93 + 3.91 \cdot 10.20 - 2.09 \cdot 2.24$	825,8	3.09	2 552



НЕЖИЛОЕ ПОМЕЩЕНИЕ "ДЕТСКИЙ САД НА 80 МЕСТ"  
 (выкопировка из поэтажного плана)  
 Подвал этаж

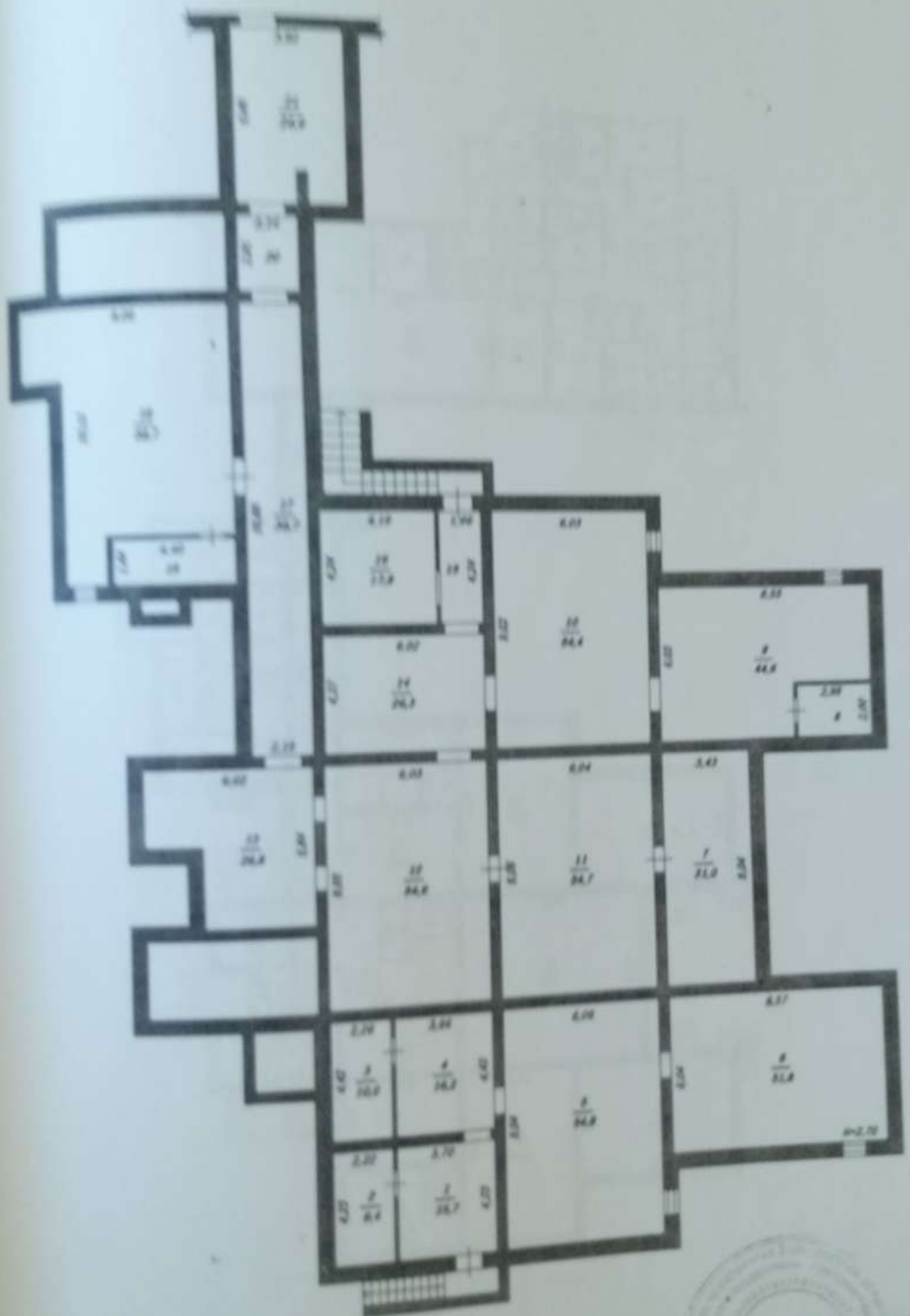

Техник \_\_\_\_\_ Грищенко О.Ф.  
 Проверил инженер-бригадир \_\_\_\_\_ Денисенко Г.В.  
 Дата обследования \_\_\_\_\_ 15 июля 2014

II. ПЛАН. НЕЖИЛОЕ ПОМЕЩЕНИЕ "ДЕТСКИЙ САД НА 80 МЕСТ"  
 (выкопировка из поэтажного плана)  
 1 этаж

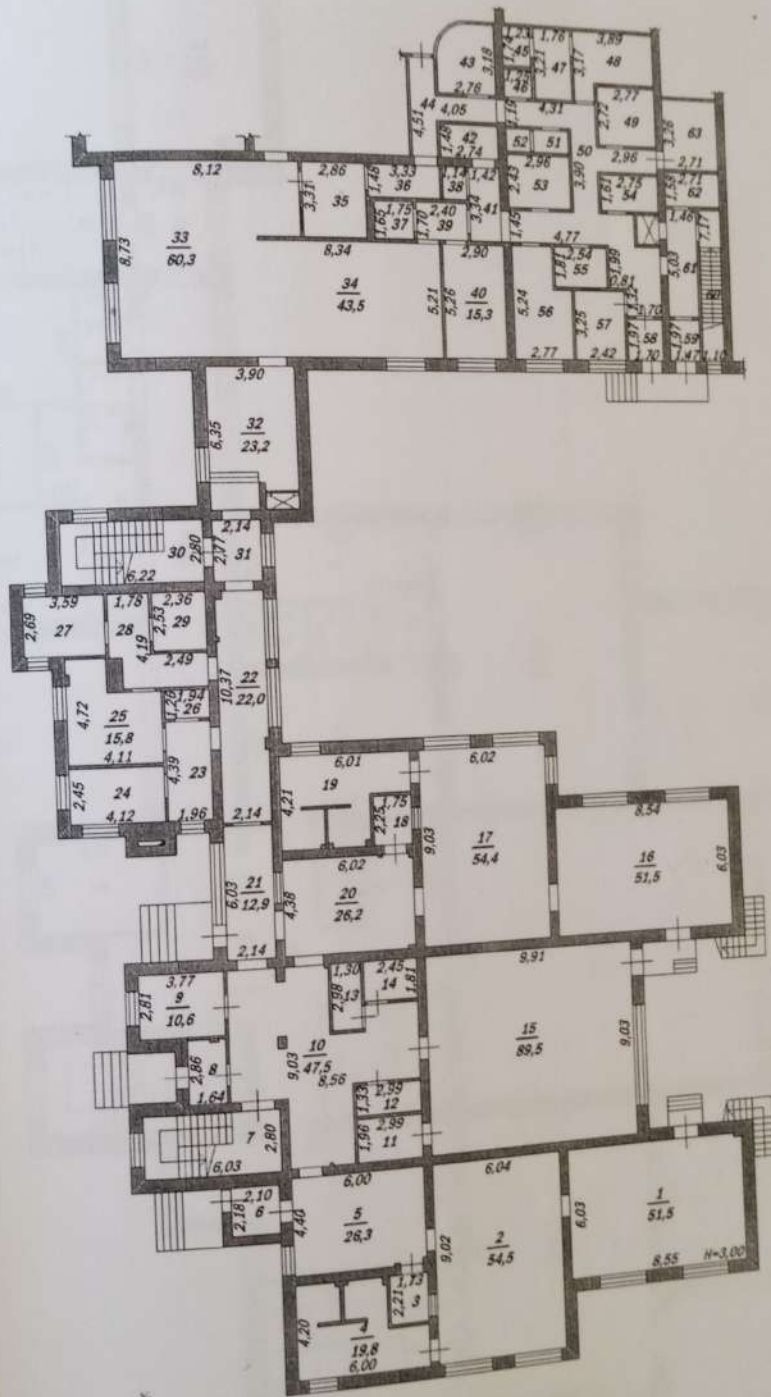

Техник  
 Проверил инженер-бригадир  
 Дата обследования

Грищенко О.Ф.  
 Денисенко Г.В.  
 15 июля 2014

II. ПЛАН. НЕЖИЛОЕ ПОМЕЩЕНИЕ "ДЕТСКИЙ САД НА 80 МЕСТ"  
 (выкопировка из поэтажного плана)  
 2 ЭТАЖ

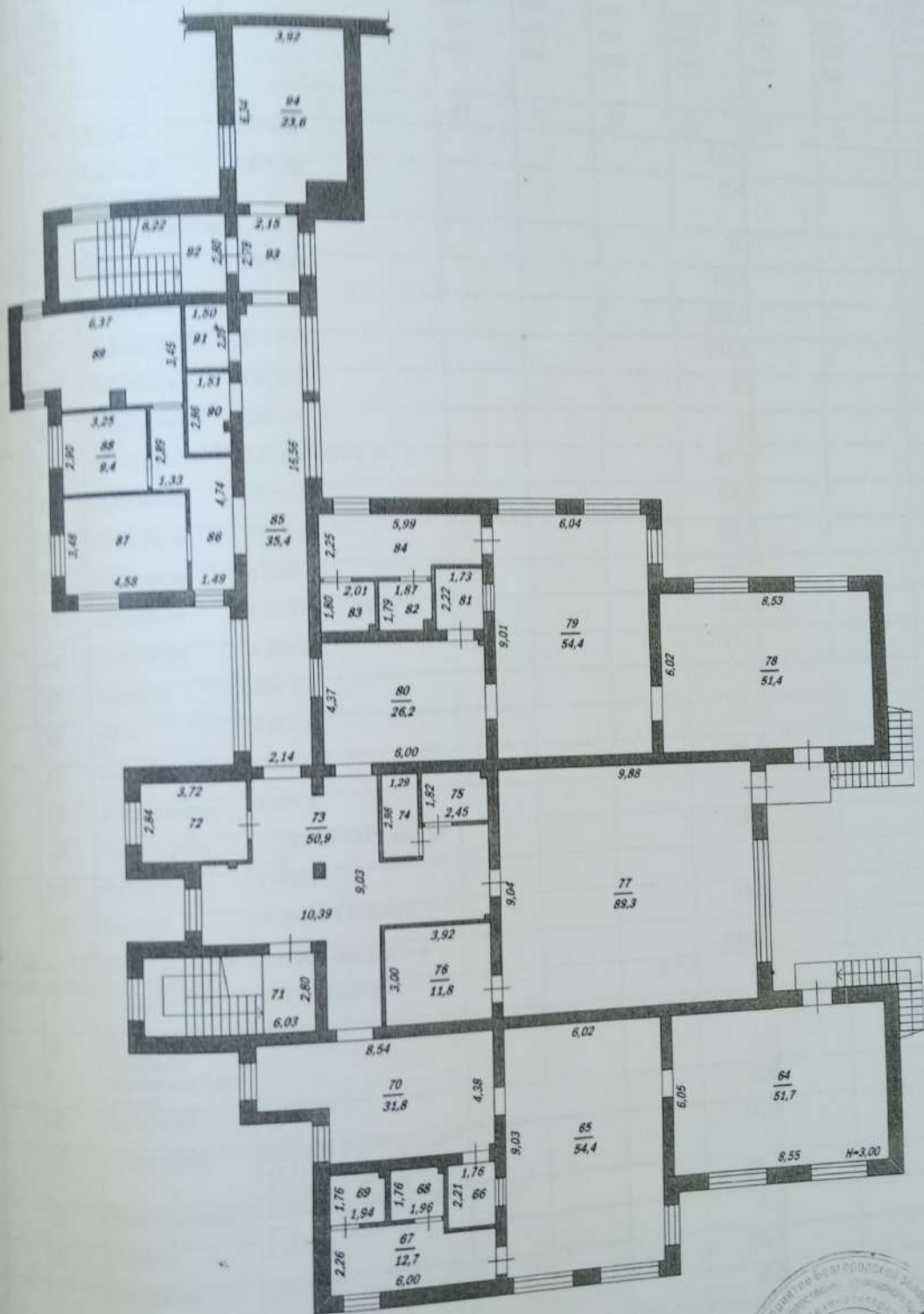

Техник \_\_\_\_\_ Грищенко О.Ф.  
 Проверил инженер-бригадир \_\_\_\_\_ Денисенко Г.В.  
 Дата обследования \_\_\_\_\_ 15 июля 2014

КОПИКАЦИЯ ПЛОЩАДИ объекта: 'Нежилое помещение "детский сад на 80 мест", 1001/А/

№ п/п	№ кв. по плану	№ этажа	№ помещения по плану	Назначение частей помещения: жилая комната, кухня и т.п.	Формула подсчета помещений	Площадь по внутреннему обмеру в кв.м, в т.ч. предназначенная под помещения						Итого (по квартире, этажу, строению)	Высот помещений по внутр. обмеру		
						ОБЩЕПИТ		ШКОЛЬНОЕ, ДОШКОЛЬНОЕ		ЛЕЧЕБНО-САНАТОРНОЕ					
						(основная)	подсобная	(основная)	подсобная	(основная)	подсобная				
1	2	3	4	5	6	21	22	31	32	33	34	37	38		
			1	Коридор	3.70*4.23										
			2	Кладовая временного хранения ламп	4.23*2.22				15,7				15,7	2,	
			3	Электрощитовая	2.26*4.42				9,4				9,4		
			4	Коридор	4.43*3.66				10				10		
			5	Подсобное	6.06*9.04				16,2				16,2		
			6	Подсобное	8.57*6.04				54,8				54,8		
			7	Подсобное	9.04*3.43				51,8				51,8		
			8	Водомерный узел	2.98*2.00				31				31		
			9	Подсобное	8.55*6.03-2.18*3.19				6				6		
			10	Подсобное	9.02*6.03				44,6				44,6		
			11	Подсобное	6.04*9.06				54,4				54,4		
			12	Подсобное	6.04*9.06				54,7				54,7		
			13	Подсобное	6.03*9.05				54,6				54,6		
			14	Подсобное	6.03*5.84-2.14*3.00				28,8				28,8		
			15	Подсобное	4.37*6.02				26,3				26,3		
			16	Коридор	4.24*1.66				7				7		
			17	ИТП	4.19*4.24				17,8				17,8		
			18	Коридор	16.60*2.15				35,7				35,7		
			19	Формакамера	4.40*1.64				7,2				7,2		
			20	Венткамера	10.13*8.06-1.81*7.47-4.64*1.82				59,7				59,7		
			21	Коридор	2.61*2.14				6				6		
				Коридор	3.92*6.40-1.20*0.40				24,6				24,6		
									616,3				616,3		
				Итого по этажу "ПОДВАЛ" объекта: 'Нежилое помещение "детский сад на 80 мест", 1001/А/											
			1	Спальня	6.03*8.55-0.20*0.40			51,5					51,5		
			2	Групповая (младшая группа от 3 до 4 лет)	6.04*9.02			54,5					54,5		
			3	Буфетная	1.73*2.21				3,8				3,8		
			4	Туалетная	6.00*4.20-2.26*0.16-2.40*1.91-0.38*0.20-0.22*0.22-0.20*0.22-1.76*0.16				19,8				19,8		
			5	Раздевальная	6.00*4.40-0.29*0.20-0.30*0.14				26,3				26,3		
			6	Тамбур	2.10*2.18				4,6				4,6		
			7	Тамбур	2.10*2.18				16,9				16,9		
			8	Лестница	6.03*2.80				4,6				4,6		
			9	Тамбур	2.86*1.64-0.16*0.40				10,6				10,6		
			10	Охрана	3.77*2.81				47,5				47,5		
			11	Вестибюль	8.56*9.03-2.53*3.21-0.55*0.42-0.61*0.42-3.14*1.62-2.45*1.95-0.17*0.18-3.13*3.61-0.15*0.15				5,9				5,9		
				Кладовая	2.99*1.96										

КЛАССИФИКАЦИЯ ПЛОЩАДИ ОБЪЕКТА: "Нежилое помещение "детский сад на 80 мест", 1001/А/

№	№ по плану здания, комн., коридоров и пр.	Назначение частей помещения: жилая комната, кухня и т.п.	Формула подсчета помещений	Площадь по внутреннему обмеру в кв.м, в т.ч. предназначенная под помещения						Итого (по квартире, этажу, строению)	Высот: помещ по внутр обмеру
				ОБЩЕПИТ		ШКОЛЬНОЕ, ДОШКОЛЬНОЕ		ЛЕЧЕБНО-САНАТОРНОЕ			
				(основная)	подсобная	(основная)	подсобная	(основная)	подсобная		
1	2	3	4	5	6	7	8	9	10	11	
12		Колясочная	2.99*1.33								
13		Помещение уборочного инвентаря	2.98*1.30					4			4
14		Санузел персонала (с возможностью использования МГН)	2.45*1.81					3,9			3,9
15		Зал для физкультурных занятий	9.91*9.03					4,4			4,4
16		Спальня	8.54*6.03					89,5			89,5
17		Групповая (средняя группа от 4 до 5 лет)	6.02*9.03					51,5			51,5
18		Буфетная	2.25*1.75					54,4			54,4
19		Туалетная	6.01*4.21-2.25*0.15-1.92*2.40-0.30*0.27-1.79*0.11-0.22*0.23-0.21*0.19					3,9			3,9
20		Раздевальная	6.02*4.38-0.33*0.16-0.13*0.22-0.22*0.20					20			20
21		Тамбур	6.03*2.14					26,2			26,2
22		Коридор	10.37*2.14-0.36*0.29-0.17*0.57-0.15*0.20					12,9			12,9
23		Коридор	4.39*1.96					22			22
24		Процедурный кабинет	4.12*2.45					8,6			8,6
25		Медицинский кабинет	4.72*4.11-1.51*2.33-0.18*0.48					10,1			10,1
26		Санузел	1.26*1.94					15,8			15,8
27		Палата изолятора	3.59*2.69						2,4		2,4
28		Приемная-коридор	4.19*4.27-0.57*1.39-2.72*2.49					9,7			9,7
29		Туалет с местом для приготовления дезинфицирующих средств	2.36*2.53						10,3		10,3
30		Лестница	6.22*2.80						6		6
31		Тамбур	2.14*2.77					17,4			17,4
32		Загрузочная	6.35*3.90-1.21*0.29-1.47*0.83					5,9			5,9
33		Обеденный зал для учащихся на 40 мест	8.12*8.73-1.96*5.40	60,3				23,2			23,2
34		Горячий цех, раздаточная	8.34*5.21	43,5							43,5
35		Моечная столовой посуды	2.86*3.31	9,5							9,5
36		Коридор	3.33*1.48					4,9			4,9
37		Моечная кухонной посуды	1.65*1.75	2,9							2,9
38		Комната щита управления кухонным оборудованием	1.14*1.47	1,7							1,7
39		Коридор	1.70*2.40					4,1			4,1
											3,66

Классификация помещений "детский сад на 80 мест", 1001/А/

№	Номер по плану здания, комн., кабинет, кухни, коридоров и пр.	Назначение частей помещения: жилая комната, кухня и т.п.	Формула подсчета помещений	Площадь по внутреннему обмеру в кв.м, в т.ч. предназначенная под помещения						Итого (по квартире, этажу, строению)	Высота помещ. по внутр. обмеру
				ОБЩЕПИТ		ШКОЛЬНОЕ, ДОШКОЛЬНОЕ		ЛЕЧЕБНО-САНАТОРНОЕ			
				(основная)	подсобная	(основная)	подсобная	(основная)	подсобная		
4	5	6	21	22	31	32	33	34	37	38	
40	Холодный цех	5.26*2.90		15,3				33	34	37	38
41	Коридор	3.34*1.42			4,7					15,3	
42	Цех хлеборезочный	1.48*2.74		4,1						4,7	
43	Кабинет заведующей	1.66*2.76+1.52*1.38+3.14*1.52*1.38/4				8,3				4,1	
44	Коридор	4.51*4.05-2.90*1.74-2.87*1.65					8,5			8,3	
45	Душевая персонала	1.74*1.23			2,1					8,5	
46	Помещение уборочного инвентаря	1.25*1.25			1,6					2,1	
47	Коридор	1.76*3.21				5,6				1,6	
48	Комната персонала	3.89*3.17-2.92*0.87				9,8				5,6	
49	Помещение для холодильных шкафов	2.77*2.72		7,5						9,8	
50	Коридор	1.19*4.31+1.15*3.90+2.96*1.10+1.45*4.77+4.74*2.51-1.51*1.25-0.81*1.32			28,7					7,5	
51	Помещение уборочного инвентаря	0.96*1.66			1,6					28,7	
52	Душевая персонала	1.16*0.96			1,1					1,6	
53	Цех обработки яиц	2.96*2.43		7,2						1,1	
54	Помещение суточного хранения продуктов	2.75*1.61		4,4						7,2	
55	Цех обработки овощей (вторичный)	1.81*2.54		4,6						4,4	
56	Мясо-рыбный цех	5.24*2.77-2.00*0.92		12,7						4,6	
57	Цех обработки овощей (первичный)	3.25*2.42		7,9						12,7	
58	Тамбур	1.97*1.70			3,3					7,9	
59	Лестница	1.97*1.47			2,9					3,3	
60	Лестница	1.10*7.17			7,9					2,9	
61	Загрузочная	5.03*1.46			7,3					7,9	
62	Охлаждаемая камера для пищевых отходов	2.71*1.58		4,3						7,3	
63	Кладовая сухих продуктов	3.26*2.71		8,8						4,3	
Итого по 1 уровню объекта: "Нежилов помещение "детский сад на 80 мест", 1001/А/				194,7	85,6	309,7	300,9	35,6	18,7	945,2	
Итого по 1 этажу объекта: "Нежилов помещение "детский сад на 80 мест", 1001/А/				194,7	85,6	309,7	300,9	35,6	18,7	945,2	
64	Спальня	8.55*6.05				54,4				51,7	3
65	Групповая (старшая группа от 5 до 6 лет)	6.02*9.03					3,9			54,4	
66	Буфетная	2.21*1.76					12,7			3,9	
67	Туалетная	2.26*6.00-1.92*0.47								12,7	

Нежилое помещение "детский сад на 80 мест", 1001/А/

№	Назначение частей помещения: жилая комната, кухня и т.п.	Формула подсчета помещений	Площадь по внутреннему обмеру в кв.м, в т.ч. предназначенная под помещения						Итого (по квартире, этажу, строению)	Высота помещ. по внутр. обмеру	
			ОБЩЕПИТ		ШКОЛЬНОЕ, ДОШКОЛЬНОЕ		ЛЕЧЕБНО-САНАТОРНОЕ				
			(основная)	подсобная	(основная)	подсобная	(основная)	подсобная			
4	5	6	21	22	31	32	33	34	37	38	
68	Туалетная	1.76*1.96-0.20*0.25									
69	Туалетная	1.76*1.94-0.22*0.19					3,4			3,4	
70	Раздевальная	4.38*8.54-2.20*2.55					3,4			3,4	
71	Лестница	6.03*2.80					31,8			31,8	
72	Кабинет заведующей	3.72*2.84					16,9			16,9	
73	Холл	10.39*9.03-4.34*3.22-3.16*4.09-0.21*0.16-2.98*1.80-0.55*0.42-0.62*0.42-3.17*1.63-2.45*2.00-0.28*0.17			10,6		50,9			10,6	50,9
74	Помещение уборочного инвентаря	2.98*1.29					3,8			3,8	
75	Санузел персонала	2.45*1.82-0.25*0.26					4,4			4,4	
76	Кладовая	3.92*3.00					11,8			11,8	
77	Зал для физкультурных занятий	9.88*9.04				89,3				89,3	
78	Спальня	6.02*8.53				51,4				51,4	
79	Групповая (подготовительная группа от 6 до 7 лет)	6.04*9.01				54,4				54,4	
80	Раздевальная	6.00*4.37-0.20*0.19						26,2		26,2	
81	Буфетная	2.22*1.73						3,8		3,8	
82	Туалетная	1.79*1.87-0.38*0.35						3,2		3,2	
83	Туалетная	1.80*2.01-0.23*0.24						3,6		3,6	
84	Туалетная	5.99*2.25-0.45*1.94						12,6		12,6	
85	Коридор	16.56*2.14-0.35*0.24						35,4		35,4	
86	Коридор	6.51*2.82-1.33*3.62-1.77*1.65						10,6		10,6	
87	Методический кабинет	4.58*3.48				15,9				15,9	
88	Кабинет психолога	3.25*2.90				9,4				9,4	
89	Кабинет коррекции	6.37*3.45-1.81*0.80-0.62*0.62				20,1				20,1	
90	Кладовая чистого белья	1.51*2.86-0.22*0.39						4,2		4,2	
91	Хозяйственная кладовая	2.25*1.50						3,4		3,4	
92	Лестница	6.22*2.80						17,4		17,4	
93	Коридор	2.15*2.78						6		6	
94	Загрузочная	3.92*6.34-0.83*1.48						23,6		23,6	
						357,2	293			650,2	
						357,2	293			650,2	
			194,7	85,6	666,9	1210,2	35,6	18,7		2211,7	

Объект: "Нежилое помещение "детский сад на 80 мест", 1001/А/  
 Объект: "Нежилое помещение "детский сад на 80 мест", 1001/А/  
 Объект: "Нежилое помещение "детский сад на 80 мест", 1001/А/

Классификация конструктивных элементов	Описание конструктивных элементов
Железобетонные конструкции	железобетонные блоки
Кирпичные конструкции	кирпич
Кирпичные конструкции	кирпич
Железобетонные плиты	железобетонные плиты
Рубероид	рубероид
Бетон, плитка, линолеум	бетон, плитка, линолеум
Пластик	пластик
Металл, филленчатые, металлопластик	металл, филленчатые, металлопластик
Плитка	плитка
Штукатурка, окраска, плитка	штукатурка, окраска, плитка
Инженерные системы	Водопровод (центральный), Канализация (центральная), Отопление местное, Электричество



Оценочные стоимости строений и сооружений

Наименование строений и сооружений	№ сборника	№ таблицы	Измеритель	Стоимость изм. по табл.	Поправки к стоимости (коэффициенты) на:	Стоимость изм. с поправками	Кол-во Объем Площадь	Восстановительная стоимость руб.	% износа	Действительная стоимость руб.
	8	15	м.куб	21,8		21,8	9 801	213 662	0	213 662
Неотопленное помещение "Спортивный сад на 80 мест"					с коэфф. 121,7			26 002 665		26 002 665

**Благоустройство площади квартир здания и строения (кв.м)**

Наименование благоустройства	Площадь
Водопровод (центральный)	2211,7
Канализация (центральная)	2211,7
Отопление местное	2211,7
Электричество	2211,7

**Сведения о правообладателях объекта**

№ п/п	Дата записи	Субъект права: для физических лиц - ФИО, паспортные данные; для юридических лиц - наименование в соответствии с уставом	Вид права, правоустанавливающие, правоудостоверяющие документы	Доля (часть, литера)	ФИО лица внесшего запись	Подпись лица внесшего запись
1	2	3	4	5	6	7

**СТОИМОСТЬ ЗДАНИЯ**

Полная балансовая стоимость \_\_\_\_\_ руб.  
 Остаточная балансовая стоимость (с учетом износа) \_\_\_\_\_ руб.  
 Действительная инвентаризационная стоимость \_\_\_\_\_ с коэф. 121,7 **26 002 665** руб.

Паспорт выдан « 09 » сентября 2014 г.  
 Руководитель БТИ \_\_\_\_\_ А.С. Смотров  
 Техник \_\_\_\_\_ Грищенко О.Ф.  
 Бригадир \_\_\_\_\_ Денисенко Г.В.



инв. № 44856, Нежилое помещение "детский сад на 80 мест", 1001/А/

Белгородский районный филиал ГУП Белгородской области "Белоблтехинвентаризация"

Область, республика, край Белгородская область  
Район Белгородский р-н.  
Город (др. поселение) п. Дубовое  
Район города \_\_\_\_\_

## ТЕХНИЧЕСКИЙ ПАСПОРТ

вид объекта учета помещение

наименование объекта учета Нежилое помещение "начальная школа на 80 мест"

микрорайон "Улитка" кварт.№1 дом 9

(Лит. А)

*(местоположение объекта учета)*

Инвентарный номер	44856
Номер в реестре жилищного фонда	
Кадастровый номер	

Паспорт составлен по состоянию на << 15 >> Июль 2014 г.  
*(указывается дата обследования объекта учета)*

**Благоустройство площади квартир здания и строения (кв.м)**

Наименование благоустройства	Площадь
Коридор (центральный)	3136,8
Лестничная площадка (центральная)	3136,8
Помещение местное	3136,8
Принадлежность	3136,8

**Сведения о правообладателях объекта**

Дата записи	Субъект права: для физических лиц - ФИО паспортные данные; для юридических лиц - наименование в соответствии с уставом	Вид права, правоустанавливающие, правоудостоверяющие документы	Доля (часть, литера)	ФИО лица внесшего запись	Подпись лица внесшего запись
2	3	4	5	6	7

**СТОИМОСТЬ ЗДАНИЯ**

Исходная балансовая стоимость \_\_\_\_\_ руб.  
 Текущая балансовая стоимость (с учетом износа) \_\_\_\_\_ руб.  
 Фактическая инвентаризационная стоимость \_\_\_\_\_ с коэф. 121,7 **36 800 620** руб.

Паспорт выдан << 09 >> сентября 2014 г.  
 Руководитель БТИ \_\_\_\_\_ А.С. Смотров  
 Техник \_\_\_\_\_ Грищенко О.Ф.  
 Бригадир \_\_\_\_\_ Денисенко Г.В.

